COMUNE DI: Storo

PROVINCIA DI: Trento

COMMITTENTE: **CMF di Storo**
piazza Europa, n. 4 - 38089 Storo (TN)

OPERA: Opere di messa in sicurezza, potenziamento vasca di accumulo, sistemazione dell'organo di presa e rifacimento reti di distribuzione dell'acquedotto irriguo del Rio Sorino.

PROGETTO: **AMBITO – C.C. STORO**

OGGETTO: **Documentazione fotografica**

Storo, agosto 2020

ing. Monèghini Salvatore
Quattro & Partners s.r.l.

ORDINE DEGLI INGEGNERI
DELLA PROV. DI TRENTO
dott. ing. SALVATORE MONEGHINI
ISCRIZIONE ALBO N° 1145

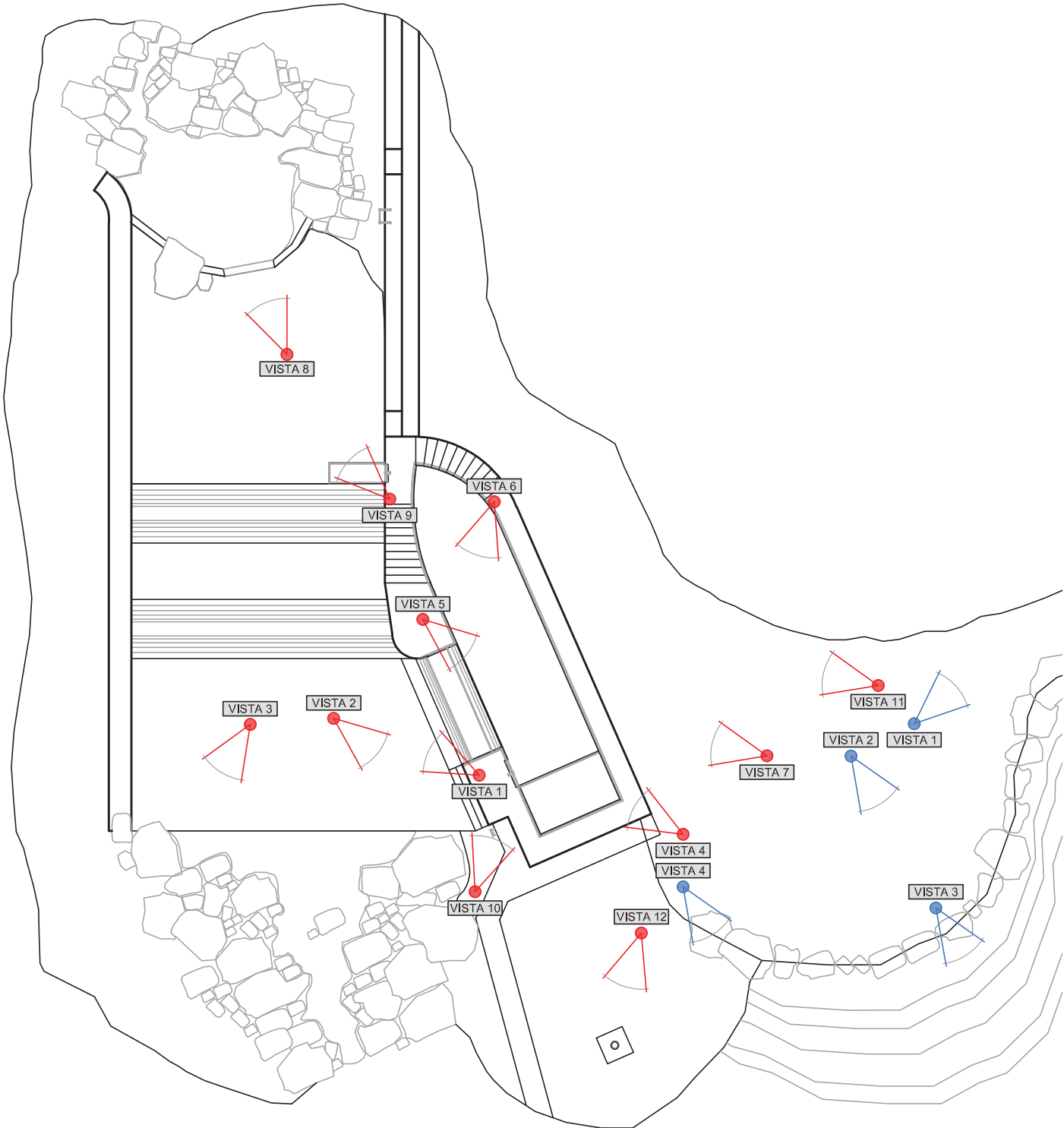

IMMAGINI - ORGANO DI PRESA ESISTENTE



VISTA 1 – RIO SORINO TRONCO ARTIFICIALE CON PRIMA E SECONDA RAMPA

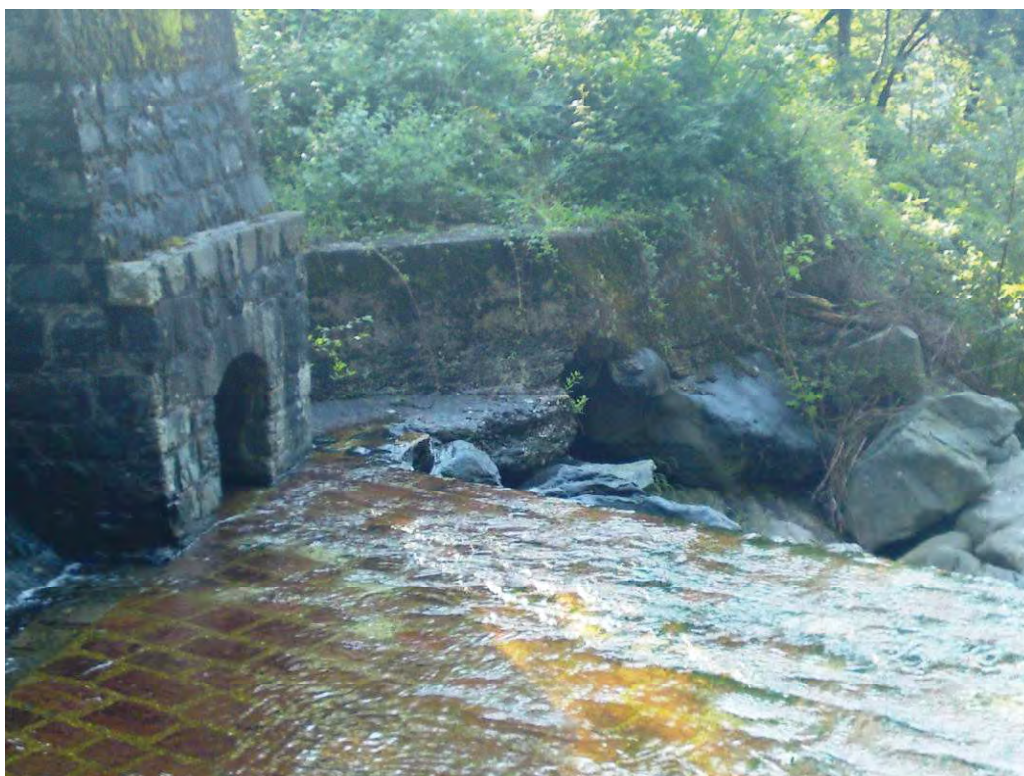

VISTA 2 – RIO SORINO TRONCO ARTIFICIALE E MURO DI CONTENIMENTO



VISTA 3 – RIO SORINO TRONCO ARTIFICIALE



VISTA 4 – VASCA DI ACCUMOLO ACQUE ESISTENTE



VISTA 5 – VASCA ACCUMOLO ACQUE ESISTENTE CON PARATOIA DI REGOLAZIONE, TETTOIA E GRIGLIA PER FILTRAGGIO ACQUE



VISTA 6 – VASCA ACCUMOLO ACQUE ESISTENTE CON SOGLIA DI SFIORO



VISTA 7 – VISTA LATERALE ORGANO DI PRESA ESISTENTE

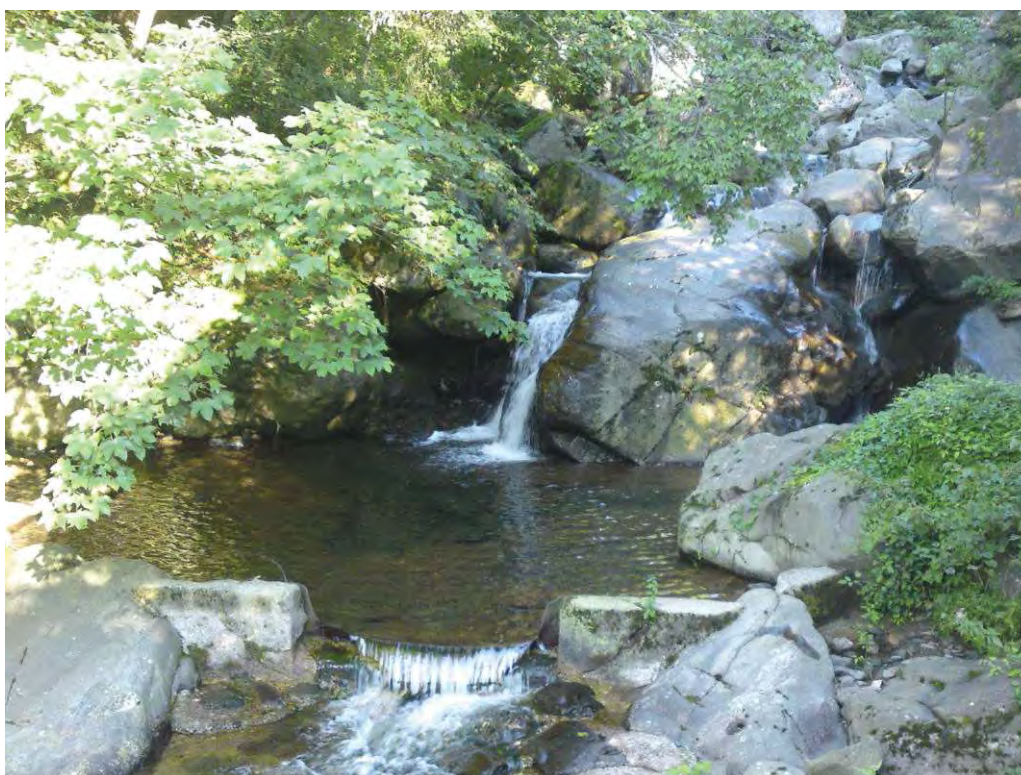

VISTA 8 – RIO SORINO CORSO NATURALE E LAGHETTO ARTIFICIALE CON BRIGLIA



VISTA 9 – GRIGLIA METALLICA DI PRESA ACQUE



VISTA 10 – TUBAZIONE SCARICO DI FONDO ACQUE DE22



VISTA 11 – AREA ADIACENTE ALL'ORGANO DI PRESA ESISTENTE



VISTA 12 - TUBAZIONE DI ESALAZIONE RETE IDRICA ESISTENTE CON POZZETTO

IMMAGINI – AREA COSTRUZIONE NUOVA VASCA DI ACCUMULO



VISTA 1 - STRADA BIANCA DI ACCESSO ALL'ORGANO DI PRESA

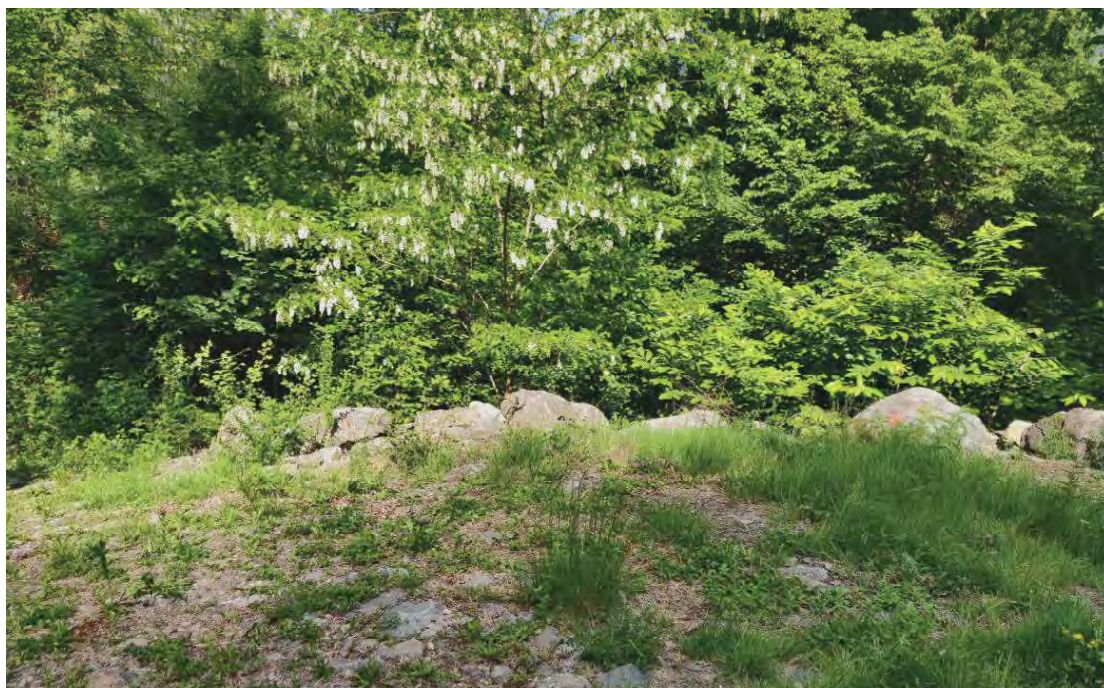

VISTA 2 - PIAZZALE ADIACENTE ALL'ORGANO DI PRESA



VISTA 3 - SCOGLIERA IN MASSI ADIACENTE ALL'ORGANO DI PRESA



VISTA 4 - SCARPATA LATERALE ADIACENTE ALL'ORGANO DI PRESA

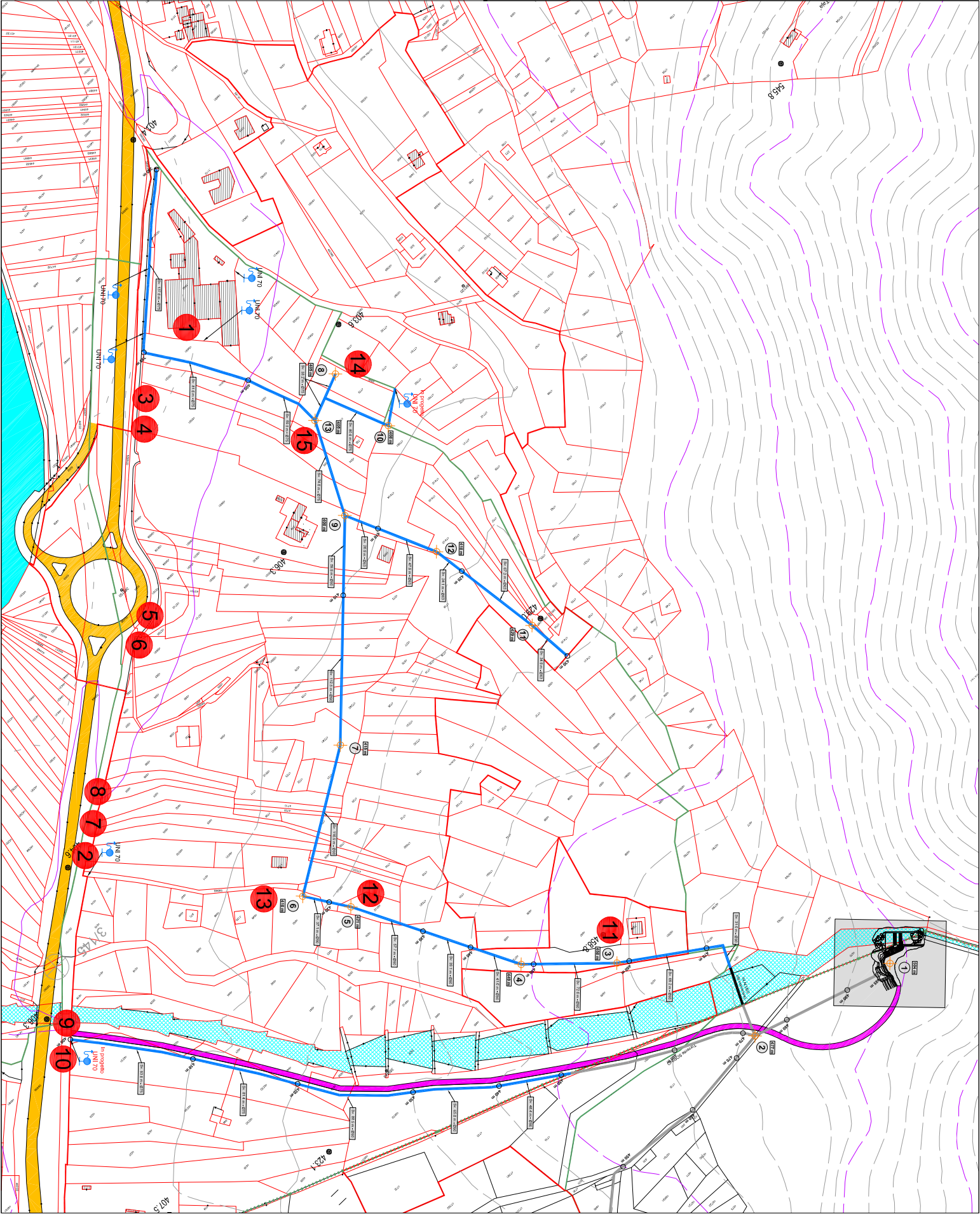

IMMAGINI – AREA CONSORZIO MIGLIORAMENTO FONDIARIO C.C. STORO



VISTA 1



VISTA 2



VISTA 3



VISTA 4



VISTA 5



VISTA 6



VISTA 7



VISTA 8



VISTA 9



VISTA 10



VISTA 11



VISTA 12



VISTA 13



VISTA 14



VISTA 15